

LITERA

La variante de Binéfar comenzará durante 1991

ALTOARAGON

HUESCA.- La ejecución de la vía de circunvalación a Binéfar dará comienzo el 1991, según una respuesta del Gobierno a la pregunta de la senadora socialista por el pregunta de Huesca, Flor Ardanuy.

La respuesta gubernamental señala que para la ejecución de la variante de la citada villa, en la carretera N-240, se redactó un proyecto de trazado por un presupuesto de 93 millones de pesetas. Según el ejecutivo, "este proyecto fue aprobado definitivamente el día 25 del pasado mes de enero".

Según las indicaciones del Gobierno en la misma respuesta, seguidamente se procederá a redactar el proyecto de construcción en base al trazado aprobado, así como a la expropiación de los terrenos necesarios para su ejecución, con lo que la iniciación de las obras se prevé para 1991, dependiendo en todo caso del desarrollo de los preceptivos trámites administrativos.

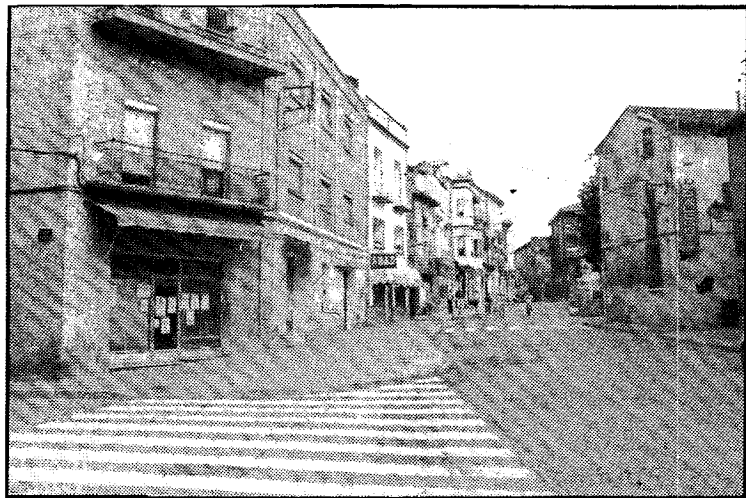

Travesía de la N-240 por Binéfar

La variante de la N-240 en Binéfar, que recibió el visto bueno del MOPU hace tres años, comenzará a la altura de FRIBIN, en dirección Monzón y concluirá en a la altura de las instalaciones de Agropienso, dirección Almacellas. Esta variante se inscribe dentro de la política

general del Ministerio de acabar con las travesías urbanas. Considerada por la opinión pública de la ciudad literana como necesaria para la seguridad vial, la variante flexibilizará el tráfico de una travesía en el que, por otra parte, no se han producido accidentes de gravedad.

Las votaciones finalizan el 30 de mayo

Gran participación en la edición de los "Personajes Litera"

Pilar ROGER

TAMARITE.- El certamen "Personajes Litera-89" está entrando en su recta final con una cota de participación que está desbordando todas las previsiones realizadas por los organizadores. Se acercan a un millar las llamadas que se llevan contabilizadas entre las dos emisoras, Radio Binéfar y Tamarite Radio en los programas especiales dedicados a las votaciones.

Asimismo, son numerosos los boletines de votación que se reciben. En esta edición el certamen ha llegado a la práctica totalidad de las poblaciones de la comarca, prueba de ello es que hay nominados colectivos de toda la Litera.

En la recta final del certamen ya se han seleccionado a los doce mejor clasificados de cada área, de los que saldrán los premiados una vez acabadas las votaciones, el próximo 30 de mayo.

IGUALDAD EN CULTURA

Por lo que respecta a la marcha de las votaciones, en el área de cultura marchan en cabeza los scouts San Jorge de San Esteban, con un total de 232 votos, seguido del Consejo de Cultura y Deporte de

Baldellou, con 161, Magic Radio con 144, educación de adultos de La Litera con 90 y la rondalla San Roque de Albelda, con otros 90.

En deportes, encabeza la clasificación el ajedrecista Javier Galindo, de Camporrells, con 192 votos. A continuación, el Club Juvenil Baloncesto de Binéfar, con 163, Fútbol Sala de Baldellou, con 139, Escuela Deportiva la Litera, con 129 y Liga Intercomarcal Fútbol Sala Albelda con 89.

En Trabajo, Escuela Taller de Tamarite, con 288 votos, Lonja de Binéfar, con 168, Joaquín Carrera de Albelda, 111, Fundación Borruel, de Tamarite, con 110 y Conva de Tamarite, con 76.

En personaje, padre Enrique Latorre, de Peralta, con 323 votos, Modesto Capdevila, 294, Miguel Angel Ramos, 140, Abell y Montori, 106 y José A. Chauvell, con 76.

En iniciativa, Peralta, 394, Baldellou, 332, Camporrells, 142, Baells, 70 y Azanuy, 65.

Por lo que respecta al premio Ortiga, TVE Aragón, 254, José M. Espinas, 220, Telefónica, 174, Falta de Trabajo en la Comarca, 81 y Francisco Mata, 71.

MANCOMUNIDAD INTERMUNICIPAL
DE
"LA LITERA"

BOLETIN DE VOTACION

PERSONAJES LITERA'89



CAJA DE AHORROS DE LA INMACULADA

OFICINAS EN TAMARITE Y BINEFAR

D. (ña).
De la población
Doy mi voto en las siguientes Areas:
CULTURA
DEPORTE
TRABAJO
PERSONAJE LITERA'89
INICIATIVA POBLACIONES MENORES DE 500 HABITANTES
PREMIO «ORTIGA» O «EIXORDIGA»

Radio Binéfar

BASES

- 1.— Cada persona podrá enviar cuantos votos desee a cada uno de los premios convocados, utilizando para cada uno de ellos un impreso de votación.
- 2.— Entre todos los votos recogidos se sorteará un viaje de una semana a MALLORCA, gentileza de la Asociación Profesional de Electricidad y Electrotecnia del Alto Aragón.
- 3.— Las personas e instituciones elegidas en las áreas de Cultura, Trabajo, Deportes e Iniciativa en poblaciones inferiores a 500 habitantes deben ser de La Litera y a «Eixordiga» puede aspirar todo tipo de personas e instituciones.
- 4.— Los impresos de voto deberán ser enviados indistintamente a:
TAMARITE RADIO, C/ Calvario, 4. 22550 TAMARITE DE LITERA.
RADIO BINEFAR, C/ Lérida, 68. 22500 BINEFAR.

*TAPICERIAS
*DECORACION
*TOLDOS

Canalis

C/ Zaragoza, 15
Tel.: 43 06 52

22500 BINEFAR (Huesca)

B P

BINEFAR
PIEL S.A.

TALLER DE PELETERIA

CARMEN ISABAL

Gran variedad
de modelos

SOMOS FABRICANTES

C/ Zaragoza, 17
Tel.: 43 06 81 - BINEFAR

CONVA

Concentrados

Vasco - Aragoneses

Carretera de Altorricón, Km. 25 - Tel.: 42 10 78
22550 TAMARITE DE LITERA (Huesca-España)
TELEX Nº 57750 - FAX 974-42 12 70



Benedico

ASESORIA JURIDICA, LABORAL Y FISCAL
ADRIAN BENEDICO
TAMARITE

SEGUROS MAPFRE

Cooperativa Comarcal del Campo
VIRGEN DE LA CORONA
ALMUDEVAR

CONVOCATORIA ASAMBLEAS GENERALES

ASAMBLEA GENERAL EXTRAORDINARIA

DIA DEL MES: 28 de mayo

DIA DE LA SEMANA: Lunes.

HORA: 21,30 horas en 1ª convocatoria y 22 horas en 2ª convocatoria.

LUGAR: C/ Avenida del Cooperativista Santiago Máximo Samper (Propia Cooperativa).

ORDEN DEL DIA:

- 1º.— Lectura y aprobación si procede del acta anterior.
- 2º.— Aprobación de la adaptación de los Estatutos de la Entidad a la Ley 3/87 de 2 de Abril, General de Cooperativas.
- 3º.— Ruegos y preguntas.

ASAMBLEA GENERAL ORDINARIA

HORA: 22,30 horas.

MISMO LUGAR Y FECHA

ORDEN DEL DIA:

- 1º.— Lectura y aprobación si procede del acta anterior.
- 2º.— Informe del Consejo Rector y preparación campaña 90/91.
- 3º.— Ruegos y preguntas.